

GEMEINDE MAISAACH

BEBAUUNGSPLAN GERNLINDEN-NORD 6. ÄNDERUNGSPLAN

FÜR DAS GEBIET FRITZ-REUTER-STRASSE

DIE GEMEINDEGERECHTEN DES ANWANDERUNGSPLANES LIEGT AM ...

PRÄAMBEL

1. IN DER ANWANDERUNGSPRÄAMBEL ...

SATZUNG

GEHEMT: 22.09.1997 ...

ARCHITEKTURBÜRO: Dipl.-Ing. FRANZ KESER



LAGEPLAN M. 1:1000

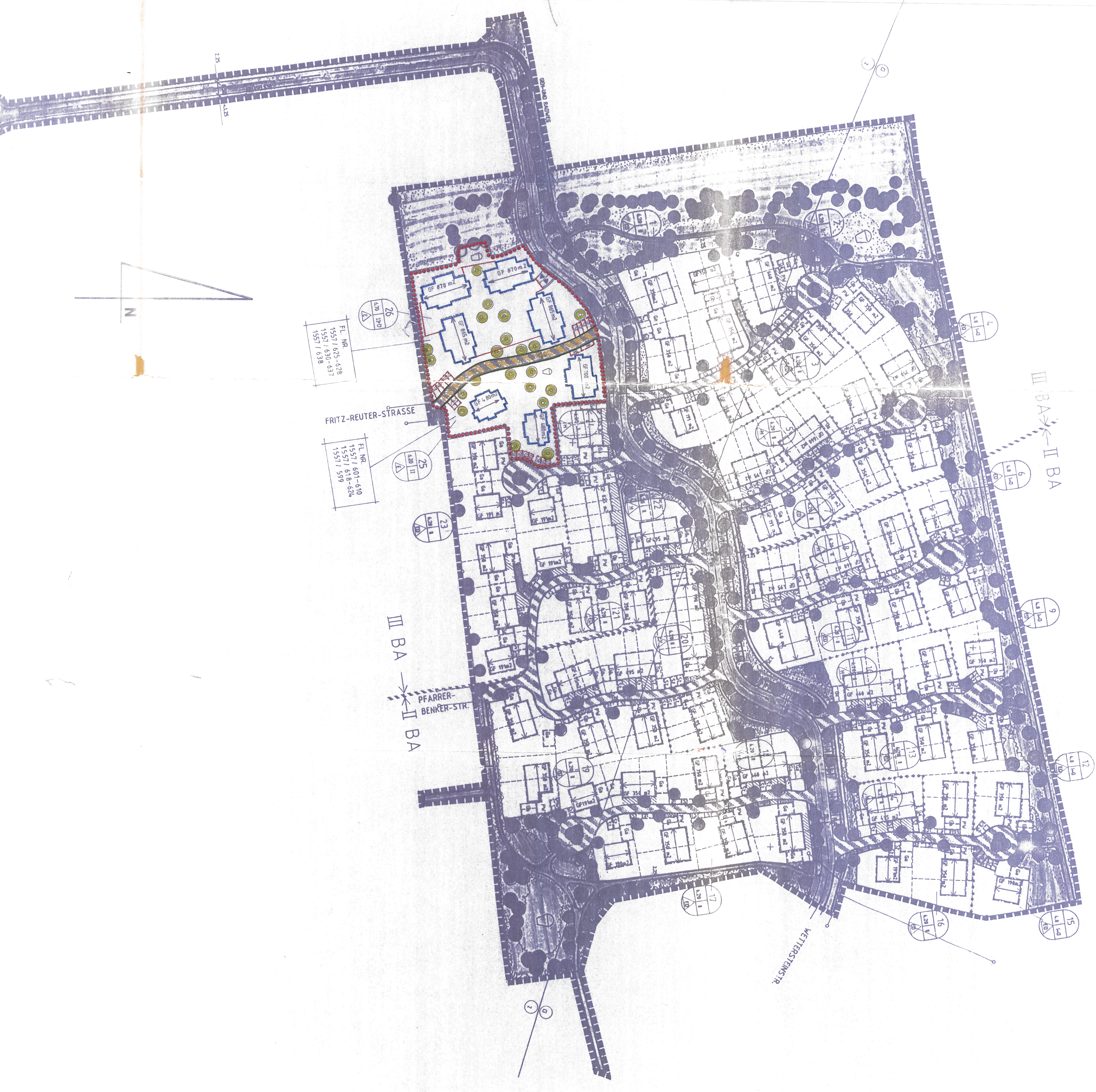

- 1. Bebauungsart: ...
2. Maß der baulichen Nutzung: ...
3. Bauweise: ...
4. Verkehrsflächen: ...
5. Grünflächen: ...
6. Spiel- und Sportflächen: ...
7. Freizeitanlagen: ...
8. Freizeitanlagen nach Text: ...

- 1.01 Wohnfläche: ...
1.02 Grundfläche: ...
1.03 Dächer: ...
1.04 Dachüberdeckung: ...
1.05 Dachüberdeckung: ...
1.06 Dachüberdeckung: ...
1.07 Dachüberdeckung: ...
1.08 Dachüberdeckung: ...
1.09 Dachüberdeckung: ...
1.10 Dachüberdeckung: ...
1.11 Dachüberdeckung: ...
1.12 Dachüberdeckung: ...
1.13 Dachüberdeckung: ...
1.14 Dachüberdeckung: ...
1.15 Dachüberdeckung: ...
1.16 Dachüberdeckung: ...
1.17 Dachüberdeckung: ...
1.18 Dachüberdeckung: ...
1.19 Dachüberdeckung: ...
1.20 Dachüberdeckung: ...
1.21 Dachüberdeckung: ...
1.22 Dachüberdeckung: ...
1.23 Dachüberdeckung: ...
1.24 Dachüberdeckung: ...
1.25 Dachüberdeckung: ...

- 2.1 Grundstücke: ...
2.1.1 Grundstücke: ...
2.1.2 Grundstücke: ...
2.1.3 Grundstücke: ...
2.1.4 Grundstücke: ...
2.1.5 Grundstücke: ...
2.2 Grundstücke: ...
2.2.1 Grundstücke: ...
2.2.2 Grundstücke: ...
2.2.3 Grundstücke: ...
2.2.4 Grundstücke: ...
2.2.5 Grundstücke: ...
2.3 Grundstücke: ...
2.4 Grundstücke: ...

VERFAHRENSWEISE: ...
DIE DURCHFÜHRUNG DES ANWANDERUNGSPLANES ...